



Auf dem
Europäischen
Pilgerweg VIA NOVA
Bayerischer Wald –
Böhmerwald

WEITERGEHEN MIT MUT, KRAFT, LIEBE UND BESONNENHEIT

*Von der Donau in den Bayerischen Wald – Böhmerwald
bis zum Hl. Berg/Svatá Hora nach Příbram (CZ) → rund 250 Km*



UNSERE PAUSCHALEN 2017 IN DER ÜBERSICHT

1	26.03.	16 KM	ATME DAS LEBEN	Seite 04
2	01.04.	10 KM	ÖSTERLICHES FRAUENPILGERN	Seite 04
3	15.-16.04.	38 KM	RAUM FÜR MICH	Seite 04
4	20.05.	18 KM	ZURÜCK ZUM URSPRUNG	Seite 04
5	20.-21.05.	33 KM	EGAL WOHIN DU GEHST, GEH MIT DEINEM HERZEN	Seite 05
6	25.05.	08 KM	MIT ALLEN SINNEN	Seite 05
7	11.06.	16 KM	MIT GRENZEN LEBEN	Seite 05
8	11.06.	18 KM	GEH DOCH	Seite 05
9	15.-16.06.	38 KM	WILD UND URSPRÜNGLICH	Seite 06
10	24.-25.06.	28 KM	MYSTISCHER BAYER. WALD - KRAFT SCHÖPFEN	Seite 06
11	15.07.	12 KM	AUFBRUCH - DURCHBRUCH	Seite 06
12	16.07.	16 KM	LOSLASSEN - ALLES HAT SEINE ZEIT	Seite 06
13	21.-22.07.	33 KM	EGAL WOHIN DU GEHST, GEH MIT DEINEM HERZEN	Seite 05
14	19.08.	15 KM	AN WILDEN WASSERN	Seite 07
15	16.09.	14 KM	AUSSICHTEN - ANSICHTEN	Seite 07
16	23.-24.09.	35 KM	WILDE WASSER LEBENSQUELLEN	Seite 07

Anmeldung und
weitere Informationen
bitte direkt beim
Ansprechpartner
anfragen!



1 | 1 Tag | 16 Km

ATME DAS LEBEN

Eine Pilgerrunde mit all unseren Sinnen von Eging über den Garten der Sinne entlang der Steinbrüche hinauf zum sonnenverwöhnten Fürstenstein, dort belohnt die Aussicht für den Aufstieg.

Termin: 26. März 2017

Anmeldung: Rosmarie Hausinger | Tel.: 08544-918146
rosmarie.hausinger@gmx.de

Kosten: 15 Euro



2 | 1 Tag | 10 Km

ÖSTERLICHES FRAUENPILGERN

Passend zur Einladung der Natur, die am Aufblühen und Aufkeimen ist, öffnen wir unsere Sinne für das Wesentliche – was sich in uns und um uns regt. Eine Verabredung mit uns selbst.

Termin: 01. April 2017

Anmeldung: Silvia Ragaller | Tel.: 08549-1386
silvia.ragaller@hotmail.de

Kosten: 20 Euro



5 | 13 | 2 Tage | 33 Km

EGAL WOHIN DU GEHST, GEH MIT DEINEM HERZEN

Eine Pilgerreise führt zwei Tage von Freyung aus durch den Bayerischen Wald. Erleben Sie unter anderem die älteste St. Anna-Wallfahrt und die Wildbachklamm Buchberger Leite.

Datum: 20. – 21. Mai 2017 und 21. – 22. Juli 2017

Anmeldung: Angela Wimmer | Tel.: 08551-1745
nicowim@gmx.de

Kosten: 35 Euro (exkl. Übernachtung)

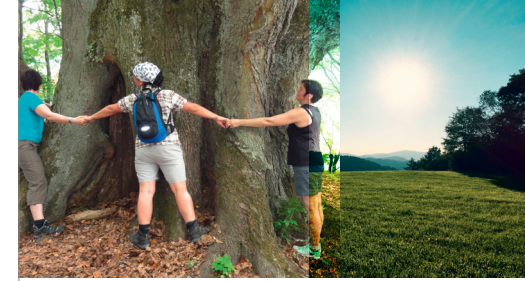

6 | 1 Tag | 8 Km

MIT ALLEN SINNEN

Eine Pilgertour von Fürstenstein durch das hügelige Dreiburgenland und entlang des Dobls über die ehemalige Eisenbahntrasse zum Labyrinth am Blümersberg in Tittling.

Datum: 25. Mai 2017

Anmeldung: Renate Simmet | Tel.: 08504-954764
simmet-burghart@t-online.de

Kosten: 12 Euro

Seite 04



3 | 2 Tage | 38 Km

RAUM FÜR MICH

Eine Pilgerreise von Fürstenstein zum Ilztal entlang der romantischen Ohe und vorbei an alten Mühlen bis hin zum Meran des Bayerischen Waldes.

Termin: 15. – 16. April 2017

Anmeldung: Franz Xaver Ritzinger | Tel.: 08555-8407
xaver.ritzinger@t-online.de

Kosten: 100 Euro (inkl. Übernachtung)



4 | 1 Tag | 18 Km

ZURÜCK ZUM URSPRUNG

Eine Pilgertour von Tittling über das Golddorf geht es entlang über Höhenrücken zurück in die Vergangenheit und weiter zum „Schmalzdohl“.

Datum: 20. Mai 2017

Anmeldung: Franz Xaver Ritzinger | Tel.: 08555-8407
xaver.ritzinger@t-online.de

Kosten: 15 Euro



7 | 1 Tag | 16 Km

MIT GRENZEN LEBEN

Eine Pilgerrunde im ehemaligen Sperrgebiet. Hier erlebt man Natur und Kultur diesseits und jenseits der Grenze eine landschaftlich phänomenale mit alten Bäumen und Weiden geprägte Strecke.

Termin: 11. Juni 2017

Anmeldung: Simone Krampfl | Tel.: 08557-796
simonekrampfl@t-online.de

Kosten: 15 Euro



8 | 1 Tag | 18 Km

GEH DOCH

Eine Pilgerrunde beginnend am Kloster Schweiklberg geht es über den Siebenbrückerweg nach Frauendorf durch Wald und Wiesen und entlang der Donau.

Termin: 11. Juni 2017

Anmeldung: Silvia Ragaller | Tel.: 08549-1386
silvia.ragaller@hotmail.de

Kosten: 18 Euro

Seite 05

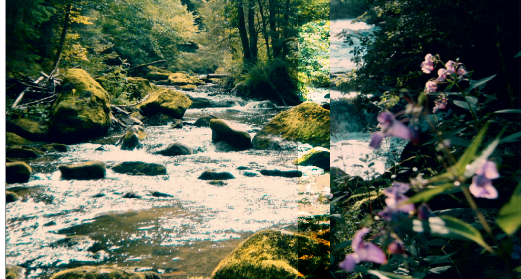

9 | 2 Tage | 38 Km

WILD UND URSPRÜNGLICH

Eine Pilgerreise vom Blümersberg aus tauchen wir ein in das wunderschöne Ilztal begleitet von atemberaubenden Ausblicken geht es durch die Wildbachklamm in die Via Nova Stadt Freyung

Datum: 15. – 16. Juni 2017

Anmeldung: Franz Xaver Ritzinger | Tel.: 08555-8407
xaver.ritzinger@t-online.de

Kosten: 100 Euro (inkl. Übernachtung)



10 | 2 Tage | 28 Km

MYSTISCHER BAYERISCHER WALD – KRAFT SCHÖPFEN

Beginnend in Tittling am Blümersberg führt uns der Weg vorbei an Schalensteinen, Seen, Kapellen und Höhlen zu sagenumwobenen Kraftplätzen.

Datum: 24. – 25.06.2017

Anmeldung: Renate Simmet | Tel.: 08504-954764
simmet-burghart@t-online.de

Kosten: 60 Euro (exkl. Übernachtung)



14 | 1 Tag | 15 Km

AN WILDEN WASSERN

Eine Pilgerrunde von Bierhütte zum Reschbach, an einer „grünen“ Felsformation vorbei zum „Dr.-Ancot-Steg“. Hier, auf der VIA NOVA, zur „Scher“, am Saußbach nach Freyung und über Kreuzberg zurück.

Datum: 19. August 2017

Anmeldung: Georg Brunnhölzl | Tel.: 08558-920161
info@baytop.de

Kosten: 9 Euro



15 | 1 Tag | 14 oder 17 Km

AUSSICHTEN – ANSICHTEN

Eine Pilgerrunde von Schönbrunn a. L. auf einem alten Kirchensteig über den Frauensteig und Kreuzberg nach Vierhäuser. Hier 2 Varianten: über Raimundsreut oder über Mauth, Raimundsreut zurück.

Termin: 16. September 2017

Anmeldung: Georg Brunnhölzl | Tel.: 08558-920161
info@baytop.de

Kosten: 9 Euro

Seite 06



13 | 1 Tag | 12 Km

AUFBRUCH – DURCHBRUCH

Eine Pilgerrunde von Saulorn zum „Christkindl von Ringolay“ und zum „Michaelihund“. Weiter im Reschbachtal, auf den Spuren eines Bergbau-Pioniers, durch einen Tunnel in eine „andere Welt“ zurück

Termin: 15. Juli 2017

Anmeldung: Georg Brunnhölzl | Tel.: 08558-920161
info@baytop.de

Kosten: 9 Euro



12 | 1 Tag | 16 Km

LOSLASSEN – ALLES HAT SEINE ZEIT

Eine Pilgertour von Tittling begleitet von wunderbaren Ausblicken auf das Dreiburgenland geht es entlang der wildromantischen Ilz in das Golddorf Perlesreut.

Datum: 16. Juli 2017

Anmeldung: Josef Messerklinger | Tel.: 08504-1897
josef.messerklinger@gmx.de

Kosten: 15 Euro



16 | 2 Tage | 35 Km

WILDE WASSER – LEBENSQUELLEN

Eine Pilgerreise von Hals entlang der „Schwarzen Perle“ in mitten unzerstörter Natur und beeindruckenden Felsformationen zur „Teufelstatze“ bis hin zum Zusammenfluss von Ilz und Ohe.

Termin: 23.– 24. September 2017

Anmeldung: Renate Simmet, Tel.: 08504-954764
simmet-burghart@t-online.de

Kosten: 60 Euro (exkl. Übernachtung)

Seite 07

IMPRESSUM

Die Angaben wurden mit größter Sorgfalt erhoben. Änderungen vorbehalten, Einzelangaben ohne Gewähr.

Ansprechpartner in allen Touristinformationen der VIA NOVA Bayerischer Wald – Böhmerwald.

Herausgeber:

VIA NOVA Bayerischer Wald – Böhmerwald
Rathausplatz 2 (Kurhaus) | D 94078 Freyung | www.freyung.de

Redaktion:

Alle Touristinformationen der Strecke in Zusammenarbeit mit den Pilgerwegsbegleitern

Konzept und Layout:

Helena Petzi

Fotos:

Touristinformationen und PilgerwegbegleiterInnen

Druck:

Offsetdruck Dorfmeister, Tittling

Auflage:

1500 Stück, 1. Auflage 11/2016

DIE TOURISTINFORMATIONEN IM ÜBERBLICK:



Aicha vorm Wald | Christine Spiethaler
Hofmarkstraße 2 | 94529 Aicha vorm Wald
touristik@aichavormwald.de
Tel.: 08544-96300

Eging a. See | Astrid Hobelsberger
Prof.-Reiter-Str. 2 | 94535 Eging a. See
tourist-info@eging.de
Tel.: 08544-9612-14

Freyung | Renate Liebl
Rathausplatz 2 | 94078 Freyung
touristinfo@freyung.de
Tel.: 08551-588150

Fürsteneck | Simone Hannen
Unterer Markt 3 | 94157 Perlesreut
simone.hannen@perlesreut.de
Tel.: 08559-961910

Fürstenstein | Nicole Willmerding
Vilshofener Straße 9 | 94538 Fürstenstein
nicole.willmerding@fuerstenstein.de
Tel.: 08504-915517

Hohenau | Simone Schopf
Dorfplatz 22 | 94545 Hohenau
info@hohenau.bayern.de
Tel.: 08558-9604-44

Mauth | Beatrice Eller
Mühlweg 2 | 94151 Mauth
tourismus@mauth.de
Tel.: 08557-9738-38

Neukirchen vorm Wald | Robert Sageder
Kirchenweg 2 | 94154 Neukirchen v. Wald
info@neukirchen-vorm-wald.de
Tel.: 08504-9152-12

Perlesreut | Simone Hannen
Unterer Markt 3 | 94157 Perlesreut
simone.hannen@perlesreut.de
Tel.: 08555-961910

Philipsreut | Stefanie Denk
Hauptstr. 17 | 94158 Philipsreut
tourismus@philipsreut.de
Tel.: 08550-92195-25

Ringelai | Johannes Reihofner
Pfarrer-Kainz-Straße 6 | 94160 Ringelai
info@ringelai.de
Tel.: 08555-961411

Saldenburg | Brigitte Rabbauer
Seldenstraße 30 | 94163 Saldenburg
brigitte.rabbauer@saldenburg.de
Tel.: 08504-9123-12

Tittling | Anita Mittendorfer
Marktplatz 10 | 94104 Tittling
tourismus@tittling.de
Tel.: 08504-40114

Vilshofen | Julia Eder
Stadtplatz 27 | 94474 Vilshofen a.d. Donau
julia.eder@vilshofen.de
Tel.: 08541-208-114

Windorf | Johanna Nothaft
Marktplatz 23 | Windorf
info@markt-windorf.de
Tel.: 08541-9626-2

Witzmannsberg | Anita Mittendorfer
Marktplatz 10 | 94104 Tittling
tourismus@tittling.de
Tel.: 08504-40114